

ようこそ！ 木材・合板博物館へ

(江東区 区内めぐり 資料)

ご見学時には下記をお土産として生徒さんにお渡し
しています。

- ・ロータリーベニヤレース実演で丸太をむいた板
(実演終了後、先生に丸めてお渡します)
- ・合板パズル
(在庫がなくなり次第終了です)



2025年度

Go-kun 1

モデルプラン

収容人数の目安は
3クラスまで
(100名程度)

<モデルプラン> (1クラスおよそ30名を想定)

◆30名コース (月～金 対応可)

1F	4Fシアター 「キーン子とGo-kunの環境問題劇場」 (18分)	4F	3F ベニヤレース (10分)	自由見学 (10分)	3F 1F トイレ休憩 (5分)	バス 込 込
----	---	----	-----------------------	---------------	---------------------------	--------------



◇90名コース

1F	4Fシアター 「キーン子とGo-kunの環境問題劇場」 (18分)	4F	3F ベニヤレース (10分)	自由見学 (10分)	3F 1F トイレ休憩 (5分)	バス 込 込
2F		3F	自由見学 (10分)	ベニヤレース (10分)	3F 1F トイレ休憩 (5分)	
3F	ベニヤレース (10分)	3F 自由見学 (10分)	3F 1F トイレ休憩 (5分)	4Fシアター 「キーン子とGo-kunの環境問題劇場」 (18分)	4F 1F トイレ休憩 (5分)	

※今年より18階(14階)展望室は使用および館内での昼食も行いません。また、スタッフによる新木場の歴史の説明が廃止となりました。
※お土産の合板パズルはなくなり次第終了となります。また、合板マグネットのお土産は終了しました。
※3クラス(およそ100名)以上はお受けできません。重ならない時間帯に分けて来館される場合は対応します。

2

当館のフロアは3Fと4Fのみです

主な変更点

- ・ スタッフによる解説「新木場の歴史」が廃止となりました。
- ・ 18階及び14階からの貯木場などの展望が廃止となりました。
- ・ ビル内での昼食は対応いたしません。
- ・ 一度に受入れ可能な人数は100名程度(3クラスまで)です。
- ・ 人数が多い場合、重ならない時間に分けて来館する場合は対応いたします。
- ・ 見学は火～金曜日10:00～15:00ですが、火・金曜日はモデルプラン「90名コース」は対応できません。



2025年度

Go-kun 3

お手洗いについて

当館はトイレの数が少ないです。

先生方にも利用場所の分散の協力をお願いします。

1F (滝の裏側)

男子 2室+2
女子 3室
誰でもトイレ 1室



3F / 4F

男子 各2室+2
女子 各2室

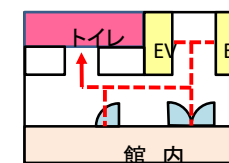

2025年度

Go-kun 4

バス駐車について

線路側から進入してください。

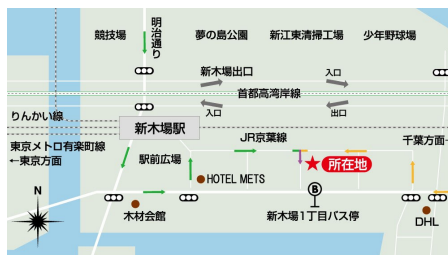
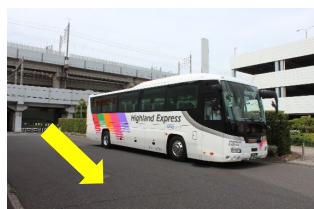

ビルの目の前は私道になっています。
垣根の横に横付けで駐車してください。

最大 6台まで

※学校の団体見学のみ使用可



2025年度

Go-kuh 5

木材・合板博物館 行		申込日 年 月 日	
※見学希望日の2週間前までにご送付ください。			
「木材・合板博物館」見学申込書			
見学者名 (団体名)	学年	クラス数	
	生徒数	引率者数	
見学代行者 ふりがな 氏名	TEL		
	FAX		
E-mail			
見学希望日時	第1希望	年 月 日 ()	年 月 日 ()
	時 分 ~ 時 分	第2希望	時 分 ~ 時 分
見学は、水・金曜日 / 10:00~15:00 の時間内からお申込みください。 但し、火・金曜日は「モデルプラン 60名コース」以下の人数の場合のみ対応します。 館内での販売は対応できません。			
見学の目的 ※見学の目的、当館に期待している学習効果など、具体的にあればご記入ください。			
来所方法	バス	台	バス会社名
	公共交通機関		
その他			
来所前観望地:		(出発予定時間 時 分)	
来所後観望地:		(到着予定時間 時 分)	
博物館から お願い	ご見学中、応用に見学風景を撮影させていただく場合があります。		
	あらかじめご了承ください。ご了解いただけない場合は、その旨をお申し出ください。		
写真撮影とその利用を… <input type="checkbox"/> 了解します <input type="checkbox"/> 了解しません			
お問い合わせ ご送付先 〒136-0082 東京都江東区新木場 1-7-22 新木場タワー4階 「木材・合板博物館」 TEL: 03-3521-6600 FAX: 03-3521-6602 E-mail: info@woodmuseum.jp			

※ご提出いただきました個人情報、見学受付の連絡、当日の本人確認及び忘れ物等の連絡以外には使用いたしません。

見学のお申込みは
同封の申込書にご記入の上
FAXまたはEメールで
送付してください。

空き状況を確認の上、
ご連絡いたします。

1校でも多くの学校に来てい
ただけるよう、時間調整のお
願いをする場合もございます
ので、可能な限りご協力お願
いします。

6

NOTICE

重要なお知らせ

2025/4/1 より
開館日時が**変わりました**

月曜日-金曜日

10:00~16:30 (最終入館 16:00)

7

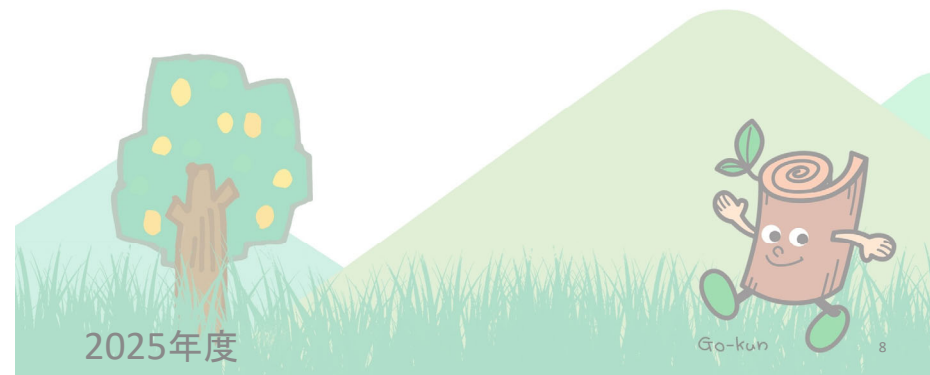

2025年度

Go-kuh 8

<モデルプラン> (1クラスおよそ30名を想定)

◆30名コース (月～金 対応可)

(分)

	1	2	3	4	5	6	7	8	9	10	11	12	13	14	15	16	17	18	19	20	21	22	23	24	25	26	27	28	29	30	31	32	33	34	35	36	37	38	39	40	41	42	43	44	45	46	47	48	49	50	51	52	53	54	55	56	57	58	59	60
1組	1F ↓ 4F (5分)		4Fシアター 「キー子とGo-kunの環境問題劇場」 (18分)															4F ↓ 3F (5分)		3F ベニヤレース (10分)					自由見学 (10分)					3F ↓ 1F (5分)		トイレ休憩		バス乗																										

◆60名コース (月～金 対応可)

	1	2	3	4	5	6	7	8	9	10	11	12	13	14	15	16	17	18	19	20	21	22	23	24	25	26	27	28	29	30	31	32	33	34	35	36	37	38	39	40	41	42	43	44	45	46	47	48	49	50	51	52	53	54	55	56	57	58	59	60
1組	1F ↓ 4F (5分)		4Fシアター 「キー子とGo-kunの環境問題劇場」 (18分)															4F ↓ 3F (5分)		3F ベニヤレース (10分)					3F 自由見学 (10分)					3F ↓ 1F (5分)		トイレ休憩		バス乗込																										
2組																				3F 自由見学 (10分)					3F ベニヤレース (10分)					トイレ休憩		3F ↓ 1F (5分)																												

◇90名コース (水・木のみ対応可)

	1	2	3	4	5	6	7	8	9	10	11	12	13	14	15	16	17	18	19	20	21	22	23	24	25	26	27	28	29	30	31	32	33	34	35	36	37	38	39	40	41	42	43	44	45	46	47	48	49	50	51	52	53	54	55	56	57	58	59	60
1組	1F ↓ 4F (5分)		4Fシアター 「キー子とGo-kunの環境問題劇場」 (18分)															4F ↓ 3F (5分)		3F ベニヤレース (10分)					3F 自由見学 (10分)					3F ↓ 1F (5分)		トイレ休憩		バス乗込																										
2組																				3F 自由見学 (10分)					3F ベニヤレース (10分)					トイレ休憩		3F ↓ 1F (5分)																												
3組	1F ↓ 3F (5分)		3F ベニヤレース (10分)					3F 自由見学 (10分)					3F ↓ 4F (5分)		4Fシアター 「キー子とGo-kunの環境問題劇場」 (18分)										4F ↓ 1F (5分)		トイレ休憩																																	

※今年より18階(14階)展望室は使用および館内での昼食も行えません。また、スタッフによる新木場の歴史の説明が廃止となりました。

※お土産の合板パズルは無くなり次第終了となります。また、合板マグネットのお土産は終了しました。

※3クラス(おおよそ100名)以上はお受けできません。重ならない時間帯に分割して来館される場合は対応します。